↓

INSCRIPTIONS NÉCESSAIRES

02 526 83 51
(du lundi au vendredi de 9h à 12h
et de 12h30 à 15h) ou par courriel
tourisme@anderlecht.brussels

Mentionnez votre n° de portable.
Précisez l'heure de votre choix s'il y a lieu.

Les réservations seront enregistrées jusqu'au vendredi midi qui précède la visite.

GRATUIT

Soyez à l'heure ! Les départs des visites sont ponctuels.
Les visites ont lieu quelle que soit la météo - Les animaux ne sont pas admis.

↓

INSCHRIJVEN VEREIST VIA

02 526 83 51
(van maandag tot vrijdag van 9u tot 12u
en van 12u30 tot 15u)
toerisme@anderlecht.brussels

Vermeld ook uw gsm-nummer.
Vermeld het uur indien van toepassing.

De reservaties worden tot de vrijdagmiddag voor het bezoek geregistreerd.

GRATIS

Wees op tijd! We vertrekken stipt op het afgesproken uur.
De rondleidingen vinden in alle weersomstandigheden plaats.
Dieren zijn niet toegestaan.

1070 Tourisme Toerisme Anderlecht

#visitanderlecht
#tourismanderlecht

TOURISM ANDERLECHT

Rue du Chapelain 1-7 Kapelaanstraat / 02 526 83 65/51
tourisme@anderlecht.brussels / toerisme@anderlecht.brussels

ER/VU: NATHALIE COPPENS - PLACE DU CONSEIL 1 RAADSPLEIN - 1070 ANDERLECHT

Ontdek Anderlecht Découvertes

Avril / April 2024

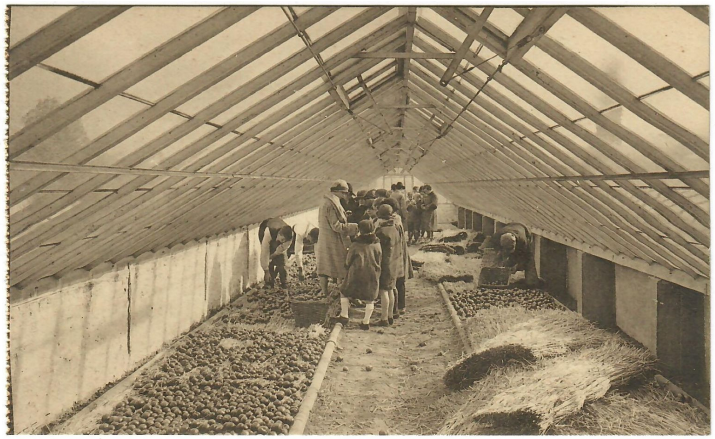

Chère Anderlechtois·es, chers visiteurs,

Anderlecht Découverte, ce sont plusieurs visites guidées ou promenades thématiques organisées durant toute l'année par la Commune d'Anderlecht. Un tourisme de proximité qui se veut accessible à tous et toutes, pour partir à la découverte des petits ou grands trésors anderlechtois.

En ce mois d'avril, nous vous invitons à découvrir les infrastructures de l'Institut Redouté Peiffer en visitant les jardins et la serre tropicale de l'école. Vous pourrez découvrir les différents types de plantes ainsi que l'ambiance des serres qui abritent des plantes tropicales.

Les journées portes ouvertes de l'école seront également l'occasion de découvrir les métiers de l'horticulture, des joyaux floricoles que recèle cette institution.

N'hésitez pas à réserver votre visite !

Cordialement,

Beste Anderlechtenaren, beste bezoekers,

Ontdek Anderlecht staat voor een reeks rondleidingen of thematische wandelingen die het hele jaar door worden georganiseerd door de gemeente Anderlecht. Lokaal toerisme dat voor iedereen toegankelijk is, om de kleine en grote schatten die Anderlecht rijk is te ontdekken. In april nodigen we je uit om de infrastructuren van het Redouté Peifferinstituut te ontdekken met een bezoek aan de tuinen en de tropische serre van de school.

Je kunt er verschillende plantensoorten bewonderen en de sfeer van de serres met tropische planten opsnuiven.

De opendeurdagen van de school zijn ook een gelegenheid om kennis te maken met de tuinbouwberoepen en de prachtige bloemen die het instituut herbergt.

Vergeet niet te reserveren voor dit bezoek!

Met vriendelijke groeten,

Fabrice Cumps
Bourgmestre / Burgemeester

Visite guidée

GRATUIT
GRATIS

Geleid bezoek

↓

Les jardins et la serre de l'Institut Redouté Peiffer

Samedi 20 avril 2024 à 15h

— En ce début de printemps, le Service du Tourisme vous propose la découverte du patrimoine floricole que recèlent les serre et jardins de l'Institut Redouté Peiffer. Cet institut est issu de la fusion de plusieurs écoles, dont la première fut fondée en 1913. Dès 1936, les infrastructures de l'école se mettent en place : complexe de serres, rocaille hors du commun, collections de plantes, arboretum... qui permettent la découverte des différents métiers de l'horticulture. Les infrastructures que vous visiterez sont installées dans la vague du modernisme d'après-guerre. Le jardin des rocailles est initialement réalisé en 1958 par Paul Dewit, élève et ancien collaborateur de Jules Buyssens. Les serres, quant à elles, seront installées quelques années plus tard.

Laissez-vous surprendre par ces infrastructures !

→ Infos
Durée : 50 min
Rendez-vous devant l'entrée du bâtiment : avenue Marius Renard 1 à Anderlecht
Accès : STIB tram 81 ou bus 75 arrêt "Van Beethoven"
Les animaux ne sont pas admis

↓

De tuinen en de serre van het Redouté Peifferinstituut.

Zaterdag 20 april 2024 om 14u

— Nu de lente voor de deur staat, nodigt de dienst Toerisme je uit om het florale erfgoed in de serre en tuinen van het Redouté Peifferinstituut te komen ontdekken. Het instituut is ontstaan uit de fusie van meerdere scholen, waarvan de eerste in 1913 werd gesticht. Vanaf 1936 werden de infrastructuren van de school aangelegd: een serrecomplex, een uitzonderlijke rotstuin, plantencollecties, een arboretum... waar kennis kan worden gemaakt met de verschillende tuinbouwberoepen.
De infrastructuren die je zult bezoeken behoren tot de naoorlogse modernistische golf. De rotstuin werd in 1958 ontworpen door Paul Dewit, leerling en oud-medewerker van Jules Buyssens. De serres werden een paar jaar later opgetrokken.

Laat je verrassen door deze infrastructuren!

→ Info
Duur: 50 min.
Afspraak voor de ingang van het gebouw: Marius Renardlaan 1 te Anderlecht
Bereikbaarheid: MIVB tram 81 of bus 75 halte "Van Beethoven"
Dieren zijn niet toegelaten